Princess V52

Preis: 803'000 CHF (EU-Versteuert)

Kurzbeschreibung

Gerne senden wir Ihnen detaillierte Informationen und weitere Bilder zu diesem Boot. Das Hauptbild stammt von einem Schwesternschiff.

BÄCHLI INTERNATIONAL BOAT SALES AG
Aumühlestrasse 10, CH-6373 Ennetbürgen
Telefon +41 79 459 70 59
info@boat-trade.com

Spezifikation

Allgemein

Hersteller/Modell:	Princess V52
Baujahr:	2012
Inverkehrsetzung:	2012
Standplatz:	PB997
Liegeplatz:	Southampton

Motoren

Motorisierung:	Caterpillar C12A-715
Antrieb:	Welle
Leistung PS (max):	2x715
Betriebsstunden:	70
Treibstoff:	Diesel

Dimensionen

Länge:	1661 cm
Breite:	444 cm

Tanks

Brennstofftank:	2000 l
Frischwassertank:	364 l

BÄCHLI INTERNATIONAL BOAT SALES AG
Aumühlestrasse 10, CH-6373 Ennetbürgen
Telefon +41 79 459 70 59
info@boat-trade.com

Inventar

SCHALENFARBE

•

NAVIGATIONS INSTRUMENTE

•
•
•
•
•
•

DECKAUSRÜSTUNG

•
•
•
•

TECHNISCHE GERÄTE AN BORD

•
•
•
•
•
•
•

GENERATOR

•

KLIMATISATION

•

SICHERHEITSAUSRÜSTUNG

•
•

INNENEINRICHTUNG

•
•
•
•
•
•

BÄCHLI INTERNATIONAL BOAT SALES AG
Aumühlestrasse 10, CH-6373 Ennetbürgen
Telefon +41 79 459 70 59
info@boat-trade.com

Photo Gallery

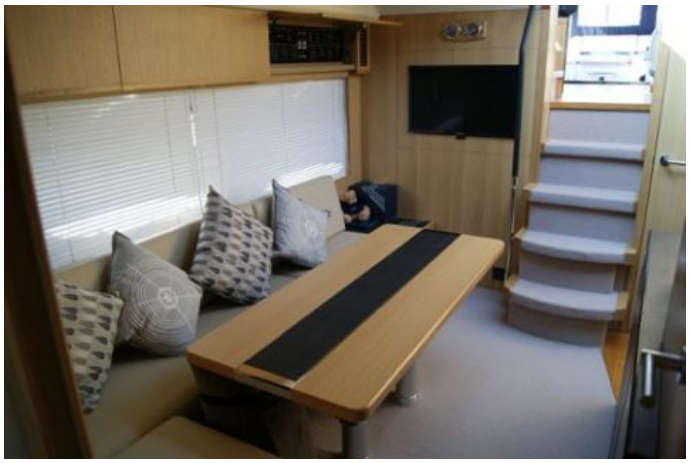

BÄCHLI INTERNATIONAL BOAT SALES AG
Aumühlestrasse 10, CH-6373 Ennetbürgen
Telefon +41 79 459 70 59
info@boat-trade.com